PA alle HH

AMTSBLATT

der Gemeinde Südharz

mit den Ortsteilen
Agnesdorf, Bennungen, Breitenstein, Breitungen, Dietersdorf, Dittichenrode, Drebsdorf, Hainrode, Hayn (Harz), Kleinleinungen, Questenberg, Roßla, Rottleberode, Schwenda, Stadt Stolberg (Harz), Uftrungen, Wickerode

Jahrgang 17, Nummer 24 Freitag, den 27. November 2026



Inhalt

Öffentliche Bekanntmachungen Seite 2

Wir gratulieren Seite 8

Aus den Ortschaften Seite 8

Termine und Informationen Seite 13

Pressemitteilungen Seite 15

Besuchen Sie auch unsere Internetseite www.gemeinde-suedharz.de

Amtlicher Teil

Wichtige Telefonnummern

Polizei	110
Feuerwehr und Rettungsstelle	112
Patientenservice	116 117
Rettungsdienst	03464/19222
Rettungsleitstelle Nordhausen	03631/89380
Polizeirevier Sangerhausen	03464/2540
Polizeistation Berga	034651/450390
Krankenhaus „Am Rosarium“	03464/660
Krankenhaus Nordhausen	03631/410
Wasserverband Südharz	03464/27719-0
Wasserverband Südharz Rufbereitschaft Trinkwasser	015152629897
Wasserverband Südharz Rufbereitschaft Abwasser	015152624000
Gemeinde Südharz	034651/3890
Landkreis Mansfeld-Südharz	03464/5350

Störungsrufnummer Montag bis Sonntag 0:00 – 24:00 Uhr

Mitnetz STROM	0800 2 30 50 70
Mitnetz GAS	0800 2 20 09 22

ergänzend ist es unter www.stromausfall.de möglich, Störungen zu melden.
Weiterhin besteht unter www.mitnetz-strom.de/stromausfall die Möglichkeit anhand Ihrer Postleitzahl zu prüfen, ob eine Versorgungsunterbrechung geplant ist (z.B. auf Grund von Bauarbeiten) bzw. aus einer aktuellen Störung bekannt ist.

Schulen und Kindertagesstätten

Sekundarschule Roßla	034651/2466
Grundschule Roßla	034651/389553
Grundschule Rottleberode	034653/389551
Grundschule Hayn(Harz)	034658/389552
Integrative Kindertagestätte Rottleberode	034653/264
Kindertagestätte Bennungen	034651/2580
Kindertagesstätte Hayn(Harz)	034658/21221
Kindertagesstätte Schwenda	034658/21289
Kindertagesstätte Uftrungen	034653/627
Kindertagesstätte Stolberg(Harz)	034654/377
Kindertagesstätte Roßla	034651/2391

Öffnungszeiten des Gemeindeamtes im OT Roßla + Bau/Ordnungsamt im OT Rottleberode

Montag	geschlossen
Dienstag	9:00 Uhr – 12:00 Uhr und 13:00 Uhr – 18:00 Uhr
Mittwoch	geschlossen
Donnerstag	9:00 Uhr – 12:00 Uhr und 13:00 Uhr – 16:00 Uhr
Freitag	9:00 Uhr – 12:00 Uhr

Mängelmelder
Schadensmeldungen unter:
www.gemeinde-suedharz.de/verwaltung/maengelmelder

Seniorenbeauftragte der Gemeinde Südharz
Uda Heller Tel.: 034651 452288 oder 0172 3753425; E-Mail: uda.heller@web.de
Ralf Götze Tel.: 0152 56301929; E-Mail: ralf.goetze@gemeinde-suedharz.de

Schiedsstelle der Gemeinde Südharz
Telefon: 034651 389-0
Schiedsperson Herr Jens-Peter Junker
Büroanschrift:
Gemeinde Südharz
Wilhelmstraße 4
06536 Südharz

Anträge sind schriftlich bei der o.g. Adresse einzureichen. Es wird um kurze Schilderung des Sachverhaltes, die Nennung der notwendigen Kontaktdaten des Antragstellers, sowie einer deutlichen Kennung (z.Hd. Schiedsstelle) im Adressfeld gebeten.

Die Verwaltung informiert

Die Gemeinde Südharz informiert

Verpachtung von Parkflächen in der Ziegeleistraße im Ortsteil Roßla

Die Gemeinde Südharz möchte darüber informieren, dass in der Ziegeleistraße im Ortsteil Roßla mehrere Parkflächen zur Verpachtung zur Verfügung stehen.
Für die Nutzung und Anpachtung dieser Parkflächen liegen der Gemeinde bereits erste Interessenbekundungen von Anwohnerinnen und Anwohnern vor.
Da möglicherweise noch weitere Bürgerinnen und Bürger Interesse an einer entsprechenden Parkmöglichkeit haben, möchten wir hiermit öffentlich dazu aufrufen, ihr Interesse an der Anpachtung einer Parkfläche zu bekunden.

Alle interessierten Einwohnerinnen und Einwohner werden gebeten, sich mit der Gemeinde Südharz in Verbindung zu setzen und ihr Interesse per E-Mail mitzuteilen.

Kontakt für Interessenbekundungen:
Bitte senden Sie Ihre Interessenbekundungen bis 14.12.2026 per E-Mail an: info@gemeinde-suedharz.de oder postalisch an Gemeinde Südharz, Wilhelmstraße 4, 065536 Südharz.

Bitte geben Sie in Ihrer Nachricht Ihren Namen sowie Ihre Kontaktdaten an, damit wir uns bei Ihnen zurückmelden können.

Die nächste Ausgabe erscheint am
Freitag, dem 11. Dezember 2026

Annahmeschluss für redaktionelle Beiträge ist:
Montag, der 30. November 2026

Annahmeschluss für Anzeigen ist:
Montag, der 30. November 2026, 9.00 Uhr

Information des Landesamtes für Vermessung und Geoinformation Sachsen-Anhalt

Gebäude neu gebaut oder verändert?
Bitte denken Sie an Ihre Mitteilung für das Liegenschaftskataster
Haben Sie auf Ihrem Grundstück ein neues Gebäude errichtet oder ein bestehendes Gebäude in seinen Außenmaßen verändert? Dann muss dieses Gebäude im Liegenschaftskataster erfasst oder aktualisiert werden.
Das betrifft z. B. Wohnhäuser, Garagen oder andere Bauwerke mit einer Grundfläche von mindestens 10 m². Bei Veränderungen an bestehenden Gebäuden, z. B. Anbauten, kann eine Erfassung auch unabhängig von dieser Mindestgröße erforderlich sein.

Warum ist das wichtig?
Das Liegenschaftskataster ist der amtliche Nachweis aller Flurstücke und Gebäude. Es wird für viele wichtige Zwecke benötigt, zum Beispiel für Grundstückskäufe und -verkäufe, für Bau- und Planungsverfahren, zur Sicherung des Grundeigentums sowie für die Gefahrenabwehr, etwa zur Orientierung von Rettungskräften in Notfällen.
Damit das Liegenschaftskataster vollständig und aktuell bleibt, müssen neue Gebäude und Änderungen an bestehenden Gebäuden erfasst werden.

Wer ist wozu verpflichtet?
Nach § 14 des Vermessungs- und Geoinformationsgesetzes Sachsen-Anhalt sind Eigentümer von Grundstücken und Gebäuden, Erbbauberechtigte sowie Inhaber weiterer grundstücksgleicher Rechte verpflichtet, das Landesamt für Vermessung und Geoinformation Sachsen-Anhalt (LVermGeo) unverzüglich über neu errichtete Gebäude oder Veränderungen an den Außenmaßen bestehender Gebäude zu unterrichten.

Bin ich betroffen?
Wenn Sie in den letzten Jahren ein Gebäude neu gebaut, angebaut oder in seinen Außenmaßen verändert haben, sollten Sie prüfen, ob das Gebäude bereits richtig im Liegenschaftskataster nachgewiesen ist.
Eine erste Orientierung bietet der Sachsen-Anhalt-Viewer (QR-Code bzw. Kurzlink: siehe unten). Hier können Sie online einsehen, ob Ihr Gebäude bereits in der Liegenschaftskarte dargestellt ist und ob die Umrisse stimmen.
Falls Ihr Gebäude dort nicht eingetragen ist oder die Darstellung nicht den tatsächlichen Außenmaßen entspricht, wenden Sie sich bitte über die untenstehenden Kontaktdaten an das LVermGeo.

Was ist zu tun?
Ist die Erfassung des Gebäudes erforderlich, lassen Sie sich dazu bitte vom LVermGeo oder von einem Öffentlich bestellten Vermessungsingenieur beraten. Dort erfahren Sie auch, welche Unterlagen benötigt werden, welche Kosten entstehen und welche weiteren Schritte erforderlich sind.

Ihr Landesamt für Vermessung und Geoinformation Sachsen-Anhalt
Landesamt für Vermessung und Geoinformation Sachsen-Anhalt
Neustädter Passage 15
06122 Halle (Saale)
Telefon: 0345 6912-481
Fax: 0345 6912-481
E-Mail: poststelle.halle.lvermgeo@sachsen-anhalt.de
Internet: www.lvermgeo.sachsen-anhalt.de
Kurzlink: https://lsaurl.de/SAVHaus

Ein herzliches Dankeschön zum Jahresende

Danke an unsere Kinder- und Jugendwarte der Freiwilligen Feuerwehr Südharz!

Ein ereignisreiches Jahr neigt sich dem Ende zu – eine schöne Gelegenheit, innezuhalten und von Herzen **DANKE** zu sagen.
In diesem Jahr möchten wir unseren besonderen Dank allen Kinder- und Jugendwarten der Freiwilligen Feuerwehr Südharz aussprechen. Mit viel Zeit, Geduld, Herzblut und großem ehrenamtlichem Engagement bringt ihr unseren Jüngsten die Feuerwehr auf spielerische Weise näher und weckt schon früh das Interesse am Brandschutz und an der Arbeit der Feuerwehr.
Auch unseren Jugendlichen vermittelt ihr wichtige Grundlagen, grundlegende Kenntnisse und praktische Handgriffe, die sie auf ihren späteren Dienst in der Einsatzabteilung vorbereiten.
Dabei gebt ihr nicht nur Wissen weiter, sondern fördert Teamgeist, Verantwortungsbewusstsein und Zusammenhalt.
Eure Arbeit ist von unschätzbarem Wert! Jahr für Jahr dürfen wir erleben, wie aus neugierigen Kindern und engagierten Jugendlichen motivierte Nachwuchskräfte werden, die unsere Einsatzabteilungen verstärken und die Zukunft unserer Feuerwehr sichern.
Ohne euren Einsatz, eure Begeisterung und eure Bereitschaft, einen großen Teil eurer Freizeit in die Nachwuchsarbeit zu investieren, wäre all das nicht möglich. Dafür gebührt euch unsere höchste Anerkennung und unser aufrichtiger Dank.
Wir wünschen euch und euren Familien ein frohes und besinnliches Weihnachtsfest, erholsame Feiertage sowie Gesundheit, Glück und einen guten Start in das neue Jahr.

Vielen Dank für euren unermüdlichen Einsatz und dafür, dass ihr die Zukunft unserer Feuerwehr mitgestaltet!

Die Gemeindewehrleitung



Öffentliche Bekanntmachungen

Hinweis auf die Sitzung des Bauausschusses der Gemeinde Südharz am 08.12.2026

Am Dienstag, dem **08.12.2026** findet die Sitzung des Bauausschusses der Gemeinde Südharz statt.
Die Einzelheiten zu dieser öffentlichen/nichtöffentlichen Tagung (Ort, Zeit, Tagesordnung) finden Sie auf der Internetseite der Gemeinde Südharz unter www.gemeinde-suedharz.de (Verwaltung/Politik/Ratsinformationssystem).

Für weitere Fragen steht der Sitzungsdienst unter der Telefonnummer:
034651/ 389 333 oder E-Mail:
Sitzungsdienst@gemeinde-suedharz.de zur Verfügung.

Hinweise zur Sitzung des **Bauausschusses** finden Sie über den QR-Code.

Öffentliche Bekanntmachung

Hiermit lade ich zu einer **Sitzung des Ortschaftsrates Bennungen** am Freitag, dem 11.12.2026, um 19:00 Uhr recht herzlich ein.
Die Sitzung findet im Vereinshaus, Ortsteil Bennungen, Halle-Kasseler-Straße 215, 06536 Südharz statt.

Tagesordnung:
Öffentlicher Teil
1 Eröffnung der Sitzung, Feststellung der Ordnungsmäßigkeit der Einladung und der Beschlussfähigkeit
2 Änderungsanträge zur Tagesordnung und Feststellung der Tagesordnung
3 Einwohnerfragestunde
4 Bestätigung der Sitzungsniederschrift vom 16.10.2026 (öffentlicher Sitzungsteil)
5 Informationen der Ortsbürgermeisterin
6 Anfragen und Anregungen

Nichtöffentlicher Teil:
7 Bestätigung der Sitzungsniederschrift vom 16.10.2026 (nicht öffentlicher Sitzungsteil)
8 Grundstücksangelegenheiten
9 Anfragen und Anregungen

gez. Iris Eckermann
Ortsbürgermeisterin

Öffentliche Bekanntmachung

Hiermit lade ich zu einer **Sitzung des Ortschaftsrates Stolberg (Harz)** am Montag, dem 14.12.2026, um 19:00 Uhr recht herzlich ein.
Die Sitzung findet im Rathaus, Ortsteil Stadt Stolberg (Harz), Markt 1, 06536 Südharz statt.

Tagesordnung:
Öffentlicher Teil
1 Eröffnung der Sitzung, Feststellung der Ordnungsmäßigkeit der Einladung und der Beschlussfähigkeit
2 Änderungsanträge zur Tagesordnung und Feststellung der Tagesordnung
3 Einwohnerfragestunde
4 Bestätigung der Sitzungsniederschrift vom 12.10.2026 (öffentlicher Sitzungsteil)
5 Protokollkontrolle der Sitzungsniederschrift vom 12.10.2026 (öffentlicher Sitzungsteil)
6 Informationen des Ortsbürgermeisters
7 Anfragen und Anregungen

Nichtöffentlicher Teil:
8 Bestätigung der Sitzungsniederschrift vom 12.10.2026 (nicht öffentlicher Sitzungsteil)
9 Protokollkontrolle der Sitzungsniederschrift vom 12.10.2026 (nicht öffentlicher Sitzungsteil)
10 Grundstücksangelegenheiten
11 Anfragen und Anregungen

gez. Frank Siewering
Ortsbürgermeister

Öffentliche Bekanntmachung der Gemeindewahlleiterin

Gemäß § 6 Abs. 2 KWG LSA gebe ich hiermit den Wahltag der Ergänzungswahl des Ortschaftsrates Drebsdorf bekannt.

Auf Grundlage des § 49 Abs. 1 KWG LSA hat die Kommunalaufsichtsbehörde des Landkreises Mansfeld-Südharz folgenden Wahltag zur Ergänzungswahl des Ortschaftsrates Drebsdorf bestimmt:

Wahltag: Sonntag, den 11. April 2027

Die Wahlzeit dauert von 8:00 Uhr bis 18:00 Uhr

Verena Lungershausen

Wahlleiterin

Amt für Landwirtschaft, Flurneuordnung und Forsten (ALFF) Süd
Müllnerstraße 59, 06667 Weißenfels
Außenstelle Halle
Mühlweg 19, 06114 Halle (Saale)

Halle (Saale), 10.11.2026

Öffentliche Bekanntmachung

Ladung zur Wahl des Vorsitzenden und stellvertretenden Vorsitzenden der Teilnehmergemeinschaft BioRes Südharz Uhufelsen nach § 21 Flurbereinigungsgesetz (FlurbG) und Information zum Beschleunigten Zusammenlegungsverfahren „BioRes Südharz Uhufelsen“ nach § 91 FlurbG, Verf.-Nr.: 611-42 MSH271

Das Amt für Landwirtschaft, Flurneuordnung und Forsten Süd (ALFF Süd) als Flurbereinigungsbehörde hat durch Beschluss vom 30.10.2026 das Beschleunigte Zusammenlegungsverfahren „BioRes Südharz Uhufelsen“ angeordnet. Die Ausdehnung des Verfahrensgebietes ist in Anlage 1 (Gebietskarte) dargestellt.

Durch Anordnungsbeschluss ist die Teilnehmergemeinschaft als Körperschaft des öffentlichen Rechts entstanden (§ 16 Satz 2 FlurbG). Die Zugehörigkeit zur Teilnehmergemeinschaft wird nur durch Eigentum oder Erbbaurecht an Grundstücken im Flurbereinigungsgebiet vermittelt. Teilnehmer sind alle Eigentümer der zum Zusammenlegungsgebiet gehörenden Grundstücke sowie die den Eigentümern gleichstehenden Erbbauberechtigten.

Für das Beschleunigte Zusammenlegungsverfahren BioRes Südharz Uhufelsen ist nun der Vorsitzende / die Vorsitzende und stellvertretende Vorsitzende der Teilnehmergemeinschaft zu wählen. Der Vorsitzende / die Vorsitzende führt die Geschäfte der Teilnehmergemeinschaft. Er / sie soll das Vertrauen der Teilnehmer besitzen. Es liegt daher im Interesse aller Teilnehmer, sich an der Wahl des Vorstandes zu beteiligen.

Dazu lädt das Amt für Landwirtschaft, Flurneuordnung und Forsten Süd zur **Wahl des Vorsitzenden / der Vorsitzenden sowie Stellvertreter / Stellvertretende der Teilnehmergemeinschaft und Information über das Verfahren** am

Dienstag, den 12.01.2027,
um 18:00 Uhr in der Festhalle Questenberg,
Questenberger Dorfstraße 76,
06536 Südharz OT Questenberg ein.

Der Vorsitzende / die Vorsitzende steht unter Aufsicht der Flurbereinigungsbehörde, führt die Geschäfte der Teilnehmergemeinschaft und ist mitwirkungsbefugt z.B. bei der Wertermittlung. Er / sie ist unmittelbarer Ansprechpartner des Amtes. Die Tätigkeit im Vorsitz ist ehrenamtlich.
Als Nachweis der Wahlberechtigung ist ein Ausweisdokument vorzulegen.

Bekanntgabe der Wahlordnung

§1

(1) Die Bildung eines Vorstandes der Teilnehmergemeinschaft kann gemäß § 95 FlurbG unterbleiben. In diesem Fall unterliegen die Aufgaben des Vorstandes der Versammlung der Teilnehmer. Den Vorsitz in dieser führt der / die von den Teilnehmern gewählte Vorsitzende der Teilnehmergemeinschaft. Es wird ein Vorsitzender/ eine Vorsitzende und ein Stellvertreter / eine Stellvertreterin gewählt.
(2) Die nicht als Stellvertretende gewählten Bewerber / Bewerberinnen sind Ersatzpersonen.

§2

(1) Die Wahl erfolgt durch Abgabe von Stimmzetteln für Vorsitzenden und Stellvertreter mit Stimmenmehrheit der abgegebenen Stimmen.
(2) Als Vorsitzende/r ist nach § 1 derjenige Bewerber / diejenige Bewerberin gewählt, der / die die meisten Stimmen erhalten hat.
(3) Als Stellvertreter/in ist nach § 1 derjenige Bewerber / diejenige Bewerberin mit den jeweils nächst höheren Stimmenzahlen gewählt. Bei Stimmengleichheit entscheidet das Los.
(4) Bewerben sich weniger als 2 Kandidaten für die Wahl des Vorsitzenden bzw. Stellvertreters, werden diese nach Anhörung der landwirtschaftlichen Berufsvertretung durch die Flurbereinigungsbehörde bestellt.

§3

(1) Wahlberechtigt sind die Teilnehmer (§§ 21 Abs. 2; 10 Nr. I FlurbG). Soweit sie das 18. Lebensjahr noch nicht vollendet haben oder nicht voll geschäftsfähig sind, steht das Wahlrecht den gesetzlichen Vertretern zu. Soweit Teilnehmer juristische Personen sind, werden sie durch die in den Gesetzen vorgesehenen Organe vertreten.

§4

(1) Jeder Teilnehmer hat 2 Stimmen (Vorsitzende/r und Stellvertreter/in).
(2) Dies gilt auch dann, wenn der Teilnehmer sowohl Eigentümer als auch Miteigentümer an im Flurbereinigungsgebiet gelegenen Grundstücken oder grundstücksgleichen Rechten ist. Entsprechendes gilt für den Bevollmächtigten, wenn er selbst Teilnehmer ist oder mehrere Teilnehmer vertritt. Der Bevollmächtigte hat sich durch schriftliche Vollmacht auszuweisen. Bruchteils- und Gesamthandsgemeinschaften haben jeweils nur eine Stimme gemeinschaftlich.
(3) Wer sowohl als Alleineigentümer, wie auch als Miteigentümer Teilnehmer ist, schließt bei einer Stimmabgabe die übrigen Miteigentümer, mit denen er in Eigentumsgemeinschaft steht, nicht von der Wahl aus, da er sein Stimmrecht auf sein Alleineigentum bezieht.
(4) Die Kontrolle der Wahlberechtigung obliegt der Selbstkontrolle der Teilnehmer anhand ihres Eigentums im Verfahrensgebiet.
(5) Für jeden Bewerber kann nur eine Stimme abgegeben werden.
(6) Stimmzettel, die Zusätze enthalten, die für die zweifelsfreie Kennzeichnung nicht erforderlich sind, sind ungültig. Die Entscheidung trifft die Flurbereinigungsbehörde.

§5

(1) Wählbar ist jeder volljährige und in seiner Geschäftsfähigkeit unbeschränkte Staatsbürger, auch wenn er nicht Teilnehmer am Flurbereinigungsverfahren ist.
(2) Wahlvorschläge können bis zum **31.12.2026** beim Amt für Landwirtschaft, Flurneuordnung und Forsten Süd, Außenstelle Halle, Mühlweg 19, 06114 Halle schriftlich eingereicht oder am Tag der Wahl mündlich vorgebracht werden.
Einwände gegen diese Wahlordnung können bis zum **31.12.2026** vorgebracht werden.
Alle Interessenten werden hiermit aufgefordert, sich als Kandidat für den Vorsitz der Teilnehmergemeinschaft „BioRes Südharz Uhufelsen“ aufstellen zu lassen.

Im Auftrag

Gez. Hartig
Sachgebietsleiterin

Hinweise:
Die Wahlordnung sowie die Liste der Verfahrensflurstücke und die Gebietskarte liegen nach der öffentlichen Bekanntmachung in der Gemeinde Südharz, Bauamt Hüttenhof 1, 06536 Südharz und im Amt für Landwirtschaft, Flurneuordnung und Forsten Süd - Außenstelle Halle, Mühlweg 19, 06114 Halle während der allgemeinen Dienststunden zur Einsichtnahme für die Beteiligten aus. Zudem können die Daten auf der Internetseite des ALFF Süd eingesehen werden:
https://alff.sachsen-anhalt.de/alff-sued/flurneuordnung/landkreis-mansfeld-suedharz/fbv-uhufelsen

Aufgrund des gesetzlichen Auftrages nach dem Flurbereinigungsgesetz (FlurbG) werden im vorliegenden Verfahren personenbezogene Daten nach Maßgabe der Datenschutzgrundverordnung (DS-GVO) verarbeitet. Die datenschutzrechtlichen Hinweise können im Internet unter: http://lsaurl.de/alffsueddsgvo eingesehen werden oder sind beim ALFF Süd, Müllnerstraße 59, 06667 Weißenfels erhältlich.

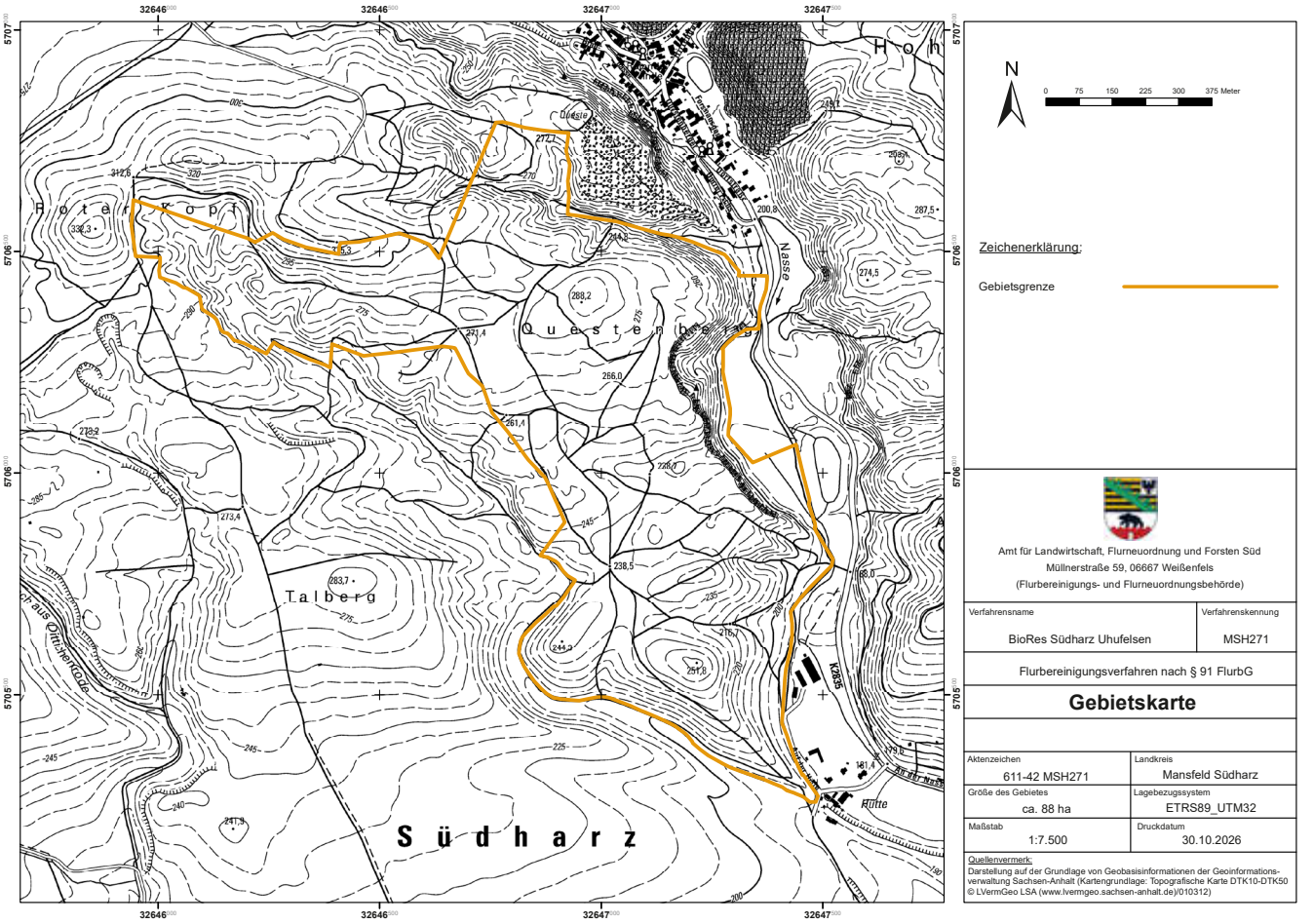

Amtsblatt nicht erhalten?
Rufen Sie uns an!
Willkommen bei der LINUS WITTICH Medien KG, wie kann ich Ihnen weiterhelfen?
Wir helfen Ihnen gerne weiter.
Tel.: 03535 489-111 // -119 und -118
E-Mail: logistik@wittich-herzberg.de
WITTICH MEDIEN

Termin zur Zwangsversteigerung

Amtsgericht Sangerhausen
- Zwangsversteigerungsgericht -8 K 27/25 23.10.2026

Termin zur Zwangsversteigerung

Im Wege der Zwangsvollstreckung zwecks Aufhebung der Gemeinschaft soll am
Dienstag, 8. Dezember 2026, 11:00 Uhr,
im Amtsgericht Sangerhausen, Markt 3, **Saal 1.25**, versteigert werden:

Das im Grundbuch von Bennungen Blatt 1350 eingetragene Grundstück

Lfd. Nr.	Gemarkung	Flur	Flurstück	Wirtschaftsart und Lage	Größe m²
1	Bennungen	2	210/0	Landwirtschaftliche Fläche, Große Trift	3719

Der Versteigerungsvermerk wurde am 15.10.2025 in das Grundbuch eingetragen.
Verkehrswert: 5.200,00 €

Objektbeschreibung:
Bei dem Grundstück handelt es sich um unbebautes Ackerland, welches nördlich der Gemeinde Bennungen und südlich der Autobahn 38 liegt. Die Fläche ist eben und wird derzeit von einem Landwirtschaftsbetrieb zusammen mit den angrenzenden Ackerflächen genutzt.

Die erste Beschlagnahme wurde am 08.10.2025 bewirkt.

Ist ein Recht im Grundbuch nicht vermerkt oder wird ein Recht später als der Versteigerungsvermerk eingetragen, so muss der Berechtigte es spätestens im Versteigerungstermin vor der Aufforderung zur Abgabe von Geboten anmelden. Er muss es auch glaubhaft machen, wenn der Gläubiger oder der Antragsteller oder bei einer Insolvenzverwalterversteigerung der Insolvenzverwalter widerspricht. Das Recht wird sonst im geringsten Gebot nicht berücksichtigt und bei der Verteilung des Versteigerungserlöses dem Anspruch des Gläubigers und den übrigen Rechten nachgesetzt.

Es ist zweckmäßig, schon zwei Wochen vor dem Termin eine Berechnung des Anspruchs – getrennt nach Hauptforderung, Zinsen und Kosten – einzureichen und den beanspruchten Rang mitzuteilen. Der Berechtigte kann die Erklärungen auch zur Niederschrift der Geschäftsstelle abgeben.

Wer ein Recht hat, das der Versteigerung des vorbezeichneten Versteigerungsobjekts oder des nach § 55 ZVG mithaftenden Zubehörs entgegensteht, wird aufgefordert, die Aufhebung oder einstweilige Einstellung des Verfahrens zu erwirken, bevor das Gericht den Zuschlag erteilt. Geschieht dies nicht, tritt für das Recht der Versteigerungserlös an die Stelle des versteigerten Gegenstandes.

Das Wertgutachten kann im Amtsgericht Sangerhausen, 1. Etage, Zimmer 1.23
Montag bis Freitag von 9.00 - 12.00 Uhr und Dienstag zusätzlich von 14.00 - 16.30 Uhr eingesehen werden.

Bieter haben sich durch ein gültiges Personaldokument auszuweisen und müssen mit dem sofortigen Verlangen einer Sicherheitsleistung in Höhe von 1/10 des Verkehrswertes im Termin rechnen. Die Sicherheitsleistung ist zu erbringen durch bestätigte Bundesbankschecks sowie Verrechnungsschecks, die von einem Geltungsbereich dieses Gesetzes zum Betreiben von Bankgeschäften berechtigten Kreditinstitut und der Bundesbank ausgestellt sein müssen. Der Scheck darf frühestens am 3. Werktag vor dem Zwangsversteigerungstermin ausgestellt worden sein. die Sicherheitsleistung kann auch durch Überweisung auf ein Konto der Gerichtskasse bewirkt werden, wenn der Betrag der Gerichtskasse vor dem Versteigerungstermin gutgeschrieben ist und ein Nachweis hierüber im Termin vorliegt.

Die Überweisung hat zu folgender Kontoverbindung zu erfolgen:

Empfänger:	Landeshauptkasse Sachsen-Anhalt
IBAN:	DE058100 0000 0081 0015 94
BIC:	MARKDEF1810
Kreditinstitut:	Deutsche Bundesbank, Filiale Magdeburg

Verwendungszweck: 9513160001194 - 8 K 27/25

Eine Sicherheitsleistung durch Barzahlung ist ausgeschlossen.

Nähere Angaben zu dem Objekt und weitere Zwangsversteigerungsobjekte im Internet unter www.zvg-portal.de

Amtsblatt der Gemeinde Südharz IMPRESSUM

- Herausgeber:
  Gemeinde Südharz, Wilhelmstraße 4, 06536 Südharz
- Verlag und Druck:
  LINUS WITTICH Medien KG, 04916 Herzberg, An den Steinenden 10,
  Telefon: 03535 489-0
  Für Textveröffentlichungen gelten unsere Allgemeinen Geschäftsbedingungen.
- Verantwortlich für den Anzeigenteil/Beilagen:
  LINUS WITTICH Medien KG, 04916 Herzberg,
  An den Steinenden 10, vertreten durch Geschäftsführer
  ppa. Andreas Barschtipan, www.wittich.de/agb/herzberg
- Verantwortlich für den amtlichen, nichtamtlichen und sonstigen redaktionellen Teil:
  Bürgermeister Herr Kohl
- Verteilung:
  An alle zur Gemeinde Südharz gehörenden, erreichbaren Haushalte und im Büro der Gemeinde Südharz OT Roßla.

Für Anzeigenveröffentlichungen und Fremdbeilagen gelten unsere allgemeinen Geschäftsbedingungen und unsere zz. gültige Anzeigenpreisliste.
Für nicht gelieferte Zeitungen infolge höherer Gewalt oder anderer Ereignisse kann nur Ersatz des Betrages für ein Einzelexemplar gefordert werden. Weitergehende Ansprüche insbesondere aus Schadenersatz sind ausdrücklich ausgeschlossen.

Wir gratulieren

Wir gratulieren Dezember 2026

Südharz OT Bennungen		
80. Jubiläum	Hauschild, Gerhard	*05.12.1946
70. Jubiläum	Bößenroth, Gerd	*20.12.1956
80. Jubiläum	Hickethier, Gisela	*27.12.1946
Südharz OT Breitenstein		
80. Jubiläum	Schäfer, Jutta	*01.12.1946
75. Jubiläum	Kurtz, Ingrid	*10.12.1951
80. Jubiläum	Knauf, Alexander	*25.12.1946
Südharz OT Breitungen		
75. Jubiläum	John, Axel	*20.12.1951
Südharz OT Dietersdorf		
80. Jubiläum	Mickeleit, Annemarie	*11.12.1946
Südharz OT Drebsdorf		
70. Jubiläum	Heise, Heidemarie	*30.12.1956
Südharz OT Hainrode		
75. Jubiläum	Ballossek, Hans-Georg	*19.12.1951
Südharz OT Hayn (Harz)		
85. Jubiläum	Sorge, Monika	*06.12.1941
Südharz OT Kleinleinungen		
70. Jubiläum	Schneider, Klaus-Dieter	*27.12.1956
Südharz OT Roßla		
75. Jubiläum	Siebenhüner, Heidi	*02.12.1951
85. Jubiläum	Andrejewski, Renate	*05.12.1941
80. Jubiläum	Grosch, Werner	*05.12.1946
70. Jubiläum	Steinmetz, Heidi	*06.12.1956
70. Jubiläum	Wießner, Angelika	*15.12.1956
70. Jubiläum	Nierenberg, Ralf	*16.12.1956
90. Jubiläum	Ganß, Walter	*17.12.1936
70. Jubiläum	Luschmann, Bernd	*18.12.1956
Südharz OT Rottleberode		
75. Jubiläum	Schneidewind, Edelgard	*09.12.1951
85. Jubiläum	Steinmetz, Gerhard	*17.12.1941
80. Jubiläum	Wilke, Nikolai	*21.12.1946
80. Jubiläum	Dr. Ziebell, Jörg	*28.12.1946
80. Jubiläum	Fischer, Peter	*30.12.1946
Südharz OT Schwenda		
75. Jubiläum	Faßhold, Manfred	*31.12.1951
Südharz OT Stadt Stolberg (Harz)		
85. Jubiläum	Schleicher, Giesela	*06.12.1941
70. Jubiläum	Grund, Dieter	*06.12.1956
85. Jubiläum	Brunn, Bärbel	*19.12.1941
70. Jubiläum	Schnäckel, Dimitrinka	*22.12.1956
70. Jubiläum	Vogl, Jürgen	*31.12.1956
Südharz OT Uftrungen		
90. Jubiläum	Dargel, Günter	*09.12.1936
70. Jubiläum	Peter, Verena	*21.12.1956
85. Jubiläum	Breitrück, Hildegard	*22.12.1941
75. Jubiläum	Ernst, Hartmut	*23.12.1951

Wir gratulieren zur Goldenen Hochzeit am

30.12. Edda und Ralf Lorenz
Südharz / OT Stadt Stolberg (Harz)

Aus den Ortschaften

Ortschaft Bennungen

Sprechzeiten Ortsbürgermeisterin

Die Bürgermeistersprechstunde findet immer nach telefonischer Absprache statt.
Tel. 01605504517

Iris Eckermann
Ortsbürgermeisterin

Ortschaft Breitenstein

Sprechzeiten Ortsbürgermeister

Nach vorheriger Vereinbarung immer am ersten Mittwoch des Monats zwischen 17:00 und 18:00 Uhr.
Terminvereinbarungen bitte unter obm-breitenstein@mail.de oder unter der in den Schaukästen angegebenen Telefonnummer.

Sebastian Robert Drews
Ortsbürgermeister



Ortschaft Breitungen

Sprechzeiten Ortsbürgermeister

Jeden Freitag von 16:00 – 18:00 Uhr im Büro des Ortsbürgermeisters, Käsereistraße 2, 06536 Südharz

Hagen Schwach
Ortsbürgermeister



Ortschaft Dietersdorf

Sprechzeiten Ortsbürgermeister

Jeden Donnerstag von 18:00 – 19:00 Uhr im Büro des Ortsbürgermeisters oder telefonisch unter der Tel.-Nr.: 0170 2720782

Frank Schrader
Ortsbürgermeister

Ortschaft Hainrode

Sprechzeiten Ortsbürgermeister

Jeden 1. Mittwoch im Monat von 17:00 – 18:00 Uhr oder nach Vereinbarung im Büro des Ortsbürgermeisters, Hainröder Hauptstraße 44, 06536 Südharz

Olaf Zinke
Ortsbürgermeister

Ortschaft Hayn (Harz)

Sprechzeiten Ortsbürgermeister

Nach vorheriger telefonischer Absprache unter der Telefon-Nr. 0160 2201601.

Ingolf Jänicke
Ortsbürgermeister

Ortschaft Kleinleinungen

Sprechzeiten Ortsbürgermeister

Nach vorheriger telefonischer Vereinbarung
Tel.: 0170 6304185

Andrè Volknandt
Ortsbürgermeister

Ortschaft Questenberg

Sprechzeiten Ortsbürgermeisterin

Nach vorheriger telefonischer Absprache unter Tel.: 0173 1840865

Astrid Matschulat
Ortsbürgermeisterin

Ortschaft Roßla

Sprechzeiten Ortsbürgermeister

Nach telefonischer Voranmeldung unter der Telefon-Nummer 0179 128 50 61 oder per E-Mail unter or-rossla@gemeinde-suedharz.de, jeden 2. Donnerstag im Monat von 18:00 – 19:00 Uhr.

Jörg Machoy
Ortsbürgermeister

20 Jahre Grundschule Roßla – ein Jubiläum voller Freude und Gemeinschaft



Am 6. November 2026 feierte die Grundschule Roßla ihr 20-jähriges Bestehen mit einem fröhlichen Jubiläumsfest. Zahlreiche Gäste waren gekommen, um gemeinsam mit den Kindern, Lehrkräften und Mitarbeitenden diesen besonderen Tag zu feiern.

Den Auftakt gestalteten unsere Schülerinnen und Schüler mit einem abwechslungsreichen Programm aus Liedern, Gedichten und Tänzen. Die tänzerischen Darbietungen wurden gemeinsam mit Tanzlehrer Miles Shane einstudiert und begeisterten das Publikum.

Ein besonderer Höhepunkt war die Auszeichnung unserer Grundschule als erste Biosphärenschule im Südharz. Frau Dr. Urte Bachmann und Herr Felix Findeisen überreichten uns ein besonderes Schulschild sowie ein großes Vogelfutterhaus. Diese Auszeichnung ist für uns eine große Ehre und zugleich ein wichtiger Schritt, Natur und Unterricht künftig noch stärker miteinander zu verbinden. Unsere Kinder sollen ihre Heimat entdecken, ökologische Zusammenhänge verstehen und einen verantwortungsvollen Umgang mit der Natur entwickeln.

Für einen besonders bewegenden Moment sorgten die Kinder, als sie ihre Wünsche mit bunten Luftballons in den Himmel steigen ließen.

Am Nachmittag verwandelte sich das Schulgelände in einen bunten Erlebnisort. Ob beim Bull Riding von Peterson Events aus Wickerode, bei den Angeboten der Freiwilligen Feuerwehr Roßla und des Biosphärenreservats, an den Schmink- und Bastelstationen oder auf dem Kreativmarkt – für Abwechslung und Spaß war bestens gesorgt. Auch Kaffee, Kuchen und leckere Würstchen durften natürlich nicht fehlen.

Mit einer Spendenaktion möchten wir außerdem unser Schulaußengelände verschönern und noch vielfältiger gestalten, damit unsere Kinder künftig noch mehr Möglichkeiten zum Spielen, Bewegen und Entdecken haben.

Ein herzliches Dankeschön gilt allen, die unser Jubiläumsfest unterstützt und mitgestaltet haben. Ein besonderer Dank geht an den Kinder- und Jugendförderverein Roßla und dem Schulelternrat für die wertvolle Unterstützung und das große Engagement. Ebenso bedanken wir uns bei unseren großzügigen Sponsoren sowie allen fleißigen Helferinnen und Helfern. Durch Ihre Hilfe, Ihre Zeit und Ihre Unterstützung wurde dieser besondere Tag zu einem unvergesslichen Erlebnis für unsere gesamte Schulgemeinschaft.

20 Jahre Grundschule Roßla – 20 Jahre voller Lernen, Lachen, Freundschaften und gemeinsamer Erlebnisse.

Unser Jubiläum hat gezeigt, wie lebendig unsere Schulgemeinschaft ist und wie viel wir gemeinsam bewegen können. Mit Freude und Stolz blicken wir auf die vergangenen Jahre zurück und freuen uns auf alles, was noch vor uns liegt.

Das Team der Grundschule Roßla



FR **27.NOV** **Familien Einicke, Martin, Worch und Günther**
ab 18 Uhr, Kuxstein 13

SA **28.NOV** **"Ohles Huss" Heimat- und Schloßverein** 1/2
14 - 18 Uhr, Wilhelmstr. 20b

SA **28.NOV** **Schützenkompanie 1848 „Goldenes Aue“ e.V.**
ab 17 Uhr, Fußstieg 11

SO **29.NOV** **"Ohles Huss" Heimat- und Schloßverein** 2/2
14 - 18 Uhr, Wilhelmstr. 20b

MI **02.DEZ** **Feuerwehr Roßla**
ab 17 Uhr, Breitunger Str. 2b

FR **04.DEZ** **Familie Reinhardt / Menzel und Freunde**
ab 17 Uhr, Wilhelmstr. 35

SA **05.DEZ** **Gartenverein und Familie Junker**
ab 16 Uhr, Hallesche Str. 6

SO **06.DEZ** **Ev. Alters- und Pflegeheim Marienstift**
15 - 18 Uhr, Hallesche Str. 52

MI **09.DEZ** **Sekundarschule Roßla**
15 - 17:30 Uhr, Ziegeleistr. 38

FR **11.DEZ** **Till e.V.**
ab 15 Uhr, Dorfstraße 34, Dittichenrode

FR **11.DEZ** **VFR Roßla e.V.**
ab 18 Uhr, Sportplatz Roßla

SA **12.DEZ** **Familie Graul, Getschmann und Häcker**
ab 17 Uhr, Wilhelmstr. 29

FR **18.DEZ** **Familie Voigt, Heller, Bergmann u. Wiechert**
ab 18 Uhr, Str. der Neuen Zeit

SA **19.DEZ** **Familie Halpape-Neumann, Kummer u. Schneider**
ab 18 Uhr, Entenplatz

Infos zu den bekannten Terminen auf www.Event-Rossla.de

Ortschaft Rottleberode

Sprechzeiten Ortsbürgermeisterin

Jeden 1. Dienstag des Monats von 16:00 – 17:30 Uhr, in dringenden Angelegenheiten telefonisch unter der Tel.-Nr. 034653 83362.

Helga Rummel
Ortsbürgermeisterin

Bibliothek Rottleberode

Öffnungszeiten Bibliothek LESEPUNKT
in der Grundschule Rottleberode
Jeden 1. und 3. Mittwoch im Monat von 14.00 – 17.00 Uhr
Auch während der Schulferien!





Ortschaft Schwenda

Sprechzeiten Ortsbürgermeister

Die Sprechstunde findet nach vorheriger telefonischer Absprache unter der Tel.-Nr. 0160 6690638 jeden 2. und 4. Dienstag im Monat von 18:45 – 19:45 Uhr im Gemeindebüro, Alte Pfarrgasse 1, statt.

Björn Schade
Ortsbürgermeister

Ortschaft Stolberg (Harz)

Sprechzeiten Ortsbürgermeister

Nach telefonischer Voranmeldung unter der Tel.-Nr.: 0171 3559351 donnerstags von 15:00 – 17:00 Uhr, Reicher Winkel 3

Frank Siewering
Ortsbürgermeister

Rückblick auf das Thyrahöhenfest am 12. September 2026

Die Thyrahöhe, die sich malerisch über der historischen Europastadt Stolberg (Harz) erhebt, zeichnet sich nicht nur durch ihre naturnahe Lage aus, sondern vor allem durch eine intakte sowie engagierte Nachbarschaft. Das wurde am Samstag, dem 12. September 2026, beim wiederholten Straßenfest einmal mehr unter Beweis gestellt. Um den Sommer stimmungsvoll ausklingen zu lassen, versammelten sich alle Generationen im Park der Thyrahöhe, der am Abend durch Fackeln und Lichter in ein gemütliches Ambiente getaucht wurde, sodass am Ende über 50 Anwohner und Gäste gemeinsam feierten. Das Buffet war dank vieler selbstgemachter kulinarischer Köstlichkeiten der Besucher prall gefüllt, am Grill wurde für herzhafte Spezialitäten gesorgt und die ausgelassene Stimmung lud schnell dazu ein, dass ausgiebig getanzt wurde. Für die abwechslungsreiche musikalische Umrahmung sorgten DJ Andreas alias „Putze" mit Unterhaltungsmusik sowie Helene Einicke auf dem Akkordeon und Hans-Jürgen Schräpler mit den traditionellen Klängen seines Jagdhorns, deren Instrumente und Darbietungen bei den Gästen ganz besonderes Interesse weckten und bestaunt wurden. Die Organisatoren Andreas Grüning und Sascha Einicke möchten sich auf diesem Wege nochmals ausdrücklich bei allen Bewohnern für die großartige Mitarbeit und Unterstützung bedanken, sei es beim tatkräftigen Auf- und Abbau der Sitzgelegenheiten oder beim Dienst am Grill, denn ohne diesen gemeinsamen Einsatz wäre ein solches Fest, das erst in den frühen Morgenstunden sein Ende fand, nicht möglich gewesen, weshalb eine Fortsetzung im nächsten Jahr bereits fest angestrebt wird.

Sascha Einicke, Stolberg/Harz



Juliana's Freisitz

Westterrasse „Schloss Stolberg"

Öffnungszeiten:



Donnerstag und Freitag 12:00 Uhr bis 18:00 Uhr
Sonnabend und Sonntag 10:00 Uhr bis 18:00 Uhr

*** bei schönem (Sitz-)Wetter auch länger ***

Ortschaft Uftrungen

Sprechzeiten Ortsbürgermeister

Jeden 1. Mittwoch im Monat von 17:00 – 18:00 Uhr im Büro des Ortsbürgermeisters, Hinterdorfstraße 31 oder gern nach Vereinbarung unter Tel.: 0152-56301929 bzw. per E-Mail an: ralf.goetze@gemeinde-suedharz.de

Ralf Götze
Ortsbürgermeister

Volkstrauertag in Uftrungen - Zwei Schicksale, die nicht vergessen werden dürfen



Erinnerung an Richard Wagner und Walter Hellwig – zwei junge Menschen aus unserem Dorf, denen der Krieg das Leben nahm.
Am 15. November 2026 versammelten sich Bürgerinnen und Bürger auf dem Friedhof in Uftrungen, um anlässlich des Volkstrauertages der Opfer von Krieg und Gewaltherrschaft zu gedenken.
In diesem Jahr stellte Ortsbürgermeister Ralf Götze in seiner Gedenkrede zwei Schicksale ehemaliger Uftrunger Bürger aus den beiden Weltkriegen in den Mittelpunkt. Zwei junge Menschen, deren Leben durch den Krieg viel zu früh beendet wurde.

Richard Wagner – gefallen im Ersten Weltkrieg
Richard Wagner, ein Onkel von Karl Wagner aus dem Hinterdorf, fiel am 4. September 1915 als Musketier bei Bereza in Russland. Er war gerade einmal 19 Jahre, 10 Monate und 4 Tage alt. Eine Granate tötete ihn und vier seiner Kameraden auf der Stelle. Seine letzte Ruhestätte fand er fern der Heimat auf einem freien Platz vor der Kirche in Bereza. Ein junges Leben, das gerade erst begonnen hatte, wurde durch die Schrecken des Krieges ausgelöscht.

Walter Hellwig – ein Uftrunger auf dem Schlachtschiff Bismarck
Walter Hellwig wurde am 13. Juli 1921 in Uftrungen geboren. Als Sohn von Frieda und Karl Hellwig wuchs er im Teichdamm auf. Beim Schmiedemeister Gottwalt Heimbach erlernte er das Schmiedehandwerk.
Später meldete er sich freiwillig zur Marine. Zunächst diente er auf dem Leichten Kreuzer Karlsruhe, anschließend im Maschinenraum des Schlachtschiffes Bismarck. Von der Leistungsfähigkeit dieses gewaltigen Kriegsschiffes war er überzeugt und sprach sogar von dessen „Unsinkbarkeit“.
Doch am 27. Mai 1941 sank die Bismarck im Nordatlantik. Walter Hellwig ging mit dem Schiff unter und kehrte nie wieder in seine Heimat Uftrungen zurück.
Auch Walter Hellwig wurde nur 19 Jahre und 10 Monate alt.
Zwei Menschen aus unserem Dorf, zwei Generationen und zwei Weltkriege – und doch verbindet sie ein gemeinsames, tragisches Schicksal: Beide verloren ihr junges Leben fern der Heimat. Ihre Familien mussten mit dem Schmerz und der Ungewissheit leben, einen geliebten Menschen nicht wiederzusehen.

Erinnern heißt Verantwortung übernehmen
Die Schicksale von Richard Wagner und Walter Hellwig stehen stellvertretend für viele Menschen aus Uftrungen, die in den Weltkriegen gefallen sind oder vermisst blieben. Ihre Namen und Lebensgeschichten dürfen nicht in Vergessenheit geraten.

Der Volkstrauertag ist deshalb nicht nur ein Tag des Rückblicks, sondern auch eine Mahnung für Gegenwart und Zukunft. Gerade angesichts der Kriege und Konflikte unserer Zeit, unter anderem in der Ukraine und im Nahen Osten, wird deutlich, wie zerbrechlich Frieden und Freiheit sind.
Wir sollten aus der Geschichte lernen und alles dafür tun, Konflikte mit Vernunft, Menschlichkeit und gegenseitigem Respekt zu lösen. Frieden beginnt nicht erst in der großen Politik, sondern auch im täglichen Miteinander, in unseren Familien, in der Nachbarschaft und in unserer Dorfgemeinschaft.
Die Erinnerung an Richard Wagner und Walter Hellwig soll uns Mahnung und Verpflichtung zugleich sein. Damit unsere Kinder und Enkelkinder in Frieden und Freiheit aufwachsen können.
Besonderer Dank gilt dem Schützenverein, den Jagdhornbläsern und Pfarrer Thoms für die Vorbereitung und Durchführung.

Ralf Götze
Ortsbürgermeister Uftrungen





Ortschaft Wickerode

Sprechzeiten Ortsbürgermeister

Nach vorheriger telefonischer Absprache unter Tel.: 034651 29910 oder 0170 8127736

Alexander Fuhrmann
Ortsbürgermeister

Nichtamtlicher Teil

Termine und Informationen

Neue Kurse im Freizeitbad Thyragrotte

Schwimmanfängerkurs „Seepferdchen“ für Kinder ab 5 Jahre

Der Seepferdchen-Anfängerschwimmkurs im **Freizeitbad Thyragrotte** führt Kinder in 10 Kurseinheiten spielerisch und sicher an das Element Wasser heran. Unter professioneller Anleitung lernen die kleinen Schwimmer die wichtigen Grundlagen wie das richtige Atmen, Gleiten, Tauchen und die ersten koordinierten Schwimmbe-wegungen. Am Ende des Kurses steht das stolze **Seepferdchen-Abzeichen mit persönlicher Urkunde**, das die Kinder als Belohnung für ihren Fleiß und ihre neu gewonnene Sicherheit im Wasser mit nach Hause nehmen.
10 Kurseinheiten zu je 45 min
2x wöchentlich dienstags & donnerstags jeweils 17:00 Uhr
Start: 07. Januar 2027
Gruppenstärke: max. 10 Kinder
Kurspreis: 120,00 EUR (inkl. Eintritt)
Schwimmabzeichen und Urkunde



Aqua-Fit

After-Work-Kurs
Der Aqua-Fit-Kurs im **Freizeitbad Thyragrotte** bietet nach Feierabend ein gelenkschonendes Ganzkörpertraining im warmen Wasser. Unter Anleitung einer erfahrenen Fachkraft stärken die Teilnehmer im Sportbecken gezielt Ausdauer, Kraft und das Herz-Kreislauf-System, während der natürliche Wasserwiderstand effektiv Muskeln aufbaut.
10 Kurseinheiten zu je 45 min
mittwochs 17:00 und 18:00 Uhr (2 Durchgänge)
Start: 13.01.2027
Gruppenstärke: max. 10 Teilnehmer
Kurspreis: 160,00 EUR (inkl. Eintritt)
Wir bitten für beide Kurse um Anmeldungen
per E-Mail an tourismus@gemeinde-suedharz.de.





Die erfolgreiche Sängerin Angela Wiedl hat nicht nur eine der ungewöhnlichsten Stimme dieser Dekade – ihr warmer, voller Alt und die oft kontrovers diskutierten Themen von Angela Songs gelten als Phänomen in der Welt des Schlagers.
Dass sie eine begnadete Jodlerin und hervorragende Sängerin ist, hat die stimmgewaltige Münchnerin in den letzten 12 Jahren mit 10 erfolgreichen Alben bewiesen, die über 600.000mal verkauft wurden. Geboren wird die schöne Münchnerin im Sternzeichen Fische als Sproß einer hochmusikalischen Familie: Die Eltern, Wilhelm und Irmengard Wiedl, ernteten als „Chiemseer Gesangs- und Jodlerduo“ Erfolge und Preise und Angelas Bruder, Tenor mit Künstlername „Richard Wiedl“, arbeitet als Operettensänger.
Seit ihrem 11. Lebensjahr steht Angela im Rampenlicht und erntete bei zahlreichen Auftritten viel Applaus mit ihren Liedern. Vor allem die kräftigen Jodler prägten den Ruf der jungen Interpretin. Sie bekam Gelegenheit ihr Können in fernen Ländern wie Kanada, Japan, Singapur, Malaysia, Mexiko, Frankreich und Italien zu präsentieren.
Mit 19 Jahren unterschreibt Angela Wiedl ihren ersten Solokünstlervertrag, und seither gibt es kein Halten mehr für ihren kometenhaften Aufstieg: Eine Einladung zu „Geld oder Liebe“ und der erste Platz bei der „Volkstümlichen Hitparade mit „La Storia Della Montagna“ (Mai 1991) bilden den Anfang ihrer brillanten Karriere, die seitdem eng mit dem erfolgreichen Produzenten Ralph Siegel verknüpft ist. Mit Titeln wie „Santa Maria Della Montagna“, „Monte Bianco“, „Doch des Herzklopfen...des verdank i dir“, „Wenn der Berg dich ruft“ und „Sonntag“ landet sie Hit auf Hit und singt sich endgültige an die Spitze der deutschsprachigen Künstlerinnen. Nebenher beendete sie auch noch ihre berufliche Ausbildung. Angela Wiedl beginnt, eigene Lieder zu komponieren und zu texten. Große Aufmerksamkeit erregte ihr Lied „Mama Theresa“: Alle Mitwirkenden verzichten auf ihre Einnahmen um diese Mutter Teresa zukommen zu lassen. 1993 übergab Angela Wiedl persönlich den ersten Scheck in Kalkutta an die legendäre Friedensnobelpreisträgerin Mutter Teresa und ihre „Missionarie of Charity“.
Immer wieder versucht Angela mit ihren Liedern ein wenig zu helfen und die Menschen zum Nachdenken anzuregen, so sorgte 1995 die Single „Das Lied vom Regenwald“ für viel Diskussionsstoff und großes Medieninteresse. 1995 heiratet Angela Wiedl ihre große Liebe Walter Schmidt. 1996 betritt Angela Wiedl ganz anderes Terrain zusammen mit der Panflötistin. Dalila Cernatescu und dem Titel „Echos“ bei der deutschen Vorentscheidung zum „Grand Prix Eurovision 1996“.
Die beiden belegten einen hervorragenden 3. Platz. Im November 1997 erschien das Album „Von Hirten, Leutln & Krumperhax Martinsbua“ vom Bayrischen Dreigesang – zusammen mit ihrem Vater Wilhelm und dem Bruder Willi singt Angela echte traditionelle Hausmusik und überraschte damit viele Fans. 1999 freute sie sich besonders als die Leser der Münchner Zeitung „TZ“ sie in der Sparte „Volksmusikantin“ zur „Jahrhundertstimme“ wählten – noch vor Patrick Lindner und Freddy Quinn.
Nach der Geburt ihrer Tochter Angelina im März 2000 trat Angela Wiedl etwas kürzer um sich der Familie zu widmen. Ihre Erlebnisse und bewegenden Eindrücke mit diesem kleinen Menschen im Arm beschreibt sie in dem Lied „Du bist da (Angelina)“. Aber auch Angela Wiedl ist wieder da. Im Jahr 2001 geht sie auf Weihnachtstournee mit Familie Wiedl. 2002 erscheint ihr neues Album „Abschied von Gestern“ 2003 startete sie ein neues Projekt „Kirchenkonzerte“ mit ihrem Kollegen Oswald Sattler und Familie Wiedl. Auch für das Jahr 2004 stehen grosse Ereignisse an wie z.B. ihr „25jähriges Bühnenjubiläum“ und eine neue Produktion mit Ralph Siegel.
Im Jahre 2005 verstarb ganz plötzlich nach langem Kampf um die Gesundheit, Ihre Tochter Angelina. Trotzdem macht Angela weiter mit Ihrer Musik, denn so hätte sich es die Tochter gewünscht.



20.12.2026 um 16.00 Uhr

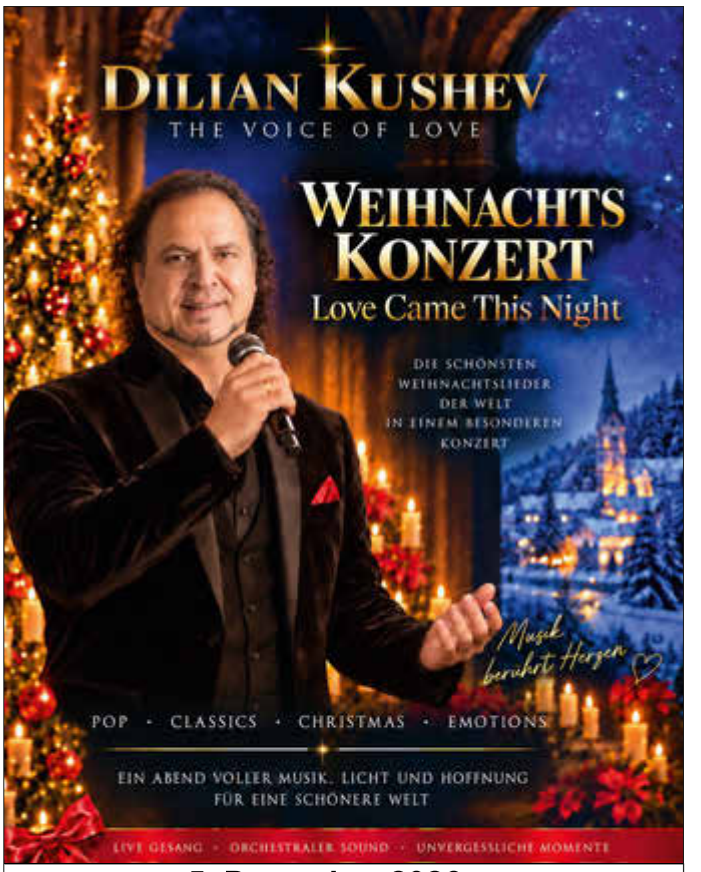

Samstag, 5. Dezember 2026 · 16:00 Uhr
St.Martini Kirche STOLBERG
Vorverkauf Tourist-Information Stolberg:13,00 € inkl. Vorverkaufsgebühr
Vorverkauf online über Reservix:13,00 € zzgl. zusätzlicher Reservix-ServicegebührenAbendkasse:16,00 €

Pressemitteilungen

Karst, Kunst, Kultur und Kulinarik: Gelungener Auftakt in Hainrode

Acht regionale Künstler präsentierten ihre Werke – rund 400 Besucher kamen zur Veranstaltung am 8. November

Ein Nachmittag voller Kreativität, Kunst und regionaler Vielfalt: Unter dem Motto „Karst, Kunst, Kultur und Kulinarik“ fand am 8. November 2026 in Hainrode eine Veranstaltung statt, die rund 400 Besucher anzog. Zwischen 10 und 18 Uhr konnten die Gäste die vielfältigen Arbeiten von acht Künstlern aus dem Biosphärenreservat Karstlandschaft Südharz und der näheren Umgebung entdecken.

Die beteiligten Künstler präsentierten ein breites Spektrum kreativen Schaffens:

- **Ines Buff (Breitungen):** Malerei, Zeichnung, Collage sowie Textil- und Objektkunst
- **Ines Okesson (Drebsdorf/Halle):** Zeichnung und Malerei, Arbeiten auf Papier
- **Max Freeman (Kleinleinungen):** Holzschnitt, Druckgrafik und Illustration
- **Conny Baumann (Hainrode):** Malerei, Zeichnung und abstrakter Expressionismus
- **André Kutzleb (Roßla):** Handwerk und Holzgestaltung mit moderner Lasergravur
- **Silke Seidl (Roßla):** Objektkunst mit Naturmaterialien und kleine Glücksbringer des Waldes
- **Margit Hofmann (Hainrode):** Malerei
- **Trude Schütz (Stolberg):** Skulpturen und Bilder aus Keramik

Neben der Präsentation der Kunstwerke stand vor allem der persönliche Austausch im Mittelpunkt. Zwischen den Künstlern entstanden erste Kontakte und ein neues Netzwerk, aus dem bereits weitere kreative Ideen und mögliche gemeinsame Projekte hervorgingen. Auch die Besucher nutzten die Gelegenheit, mit den Kunstschaffenden ins Gespräch zu kommen, mehr über ihre Arbeiten und Techniken zu erfahren und sich inspirieren zu lassen. Aus einigen dieser Begegnungen entwickelten sich sogar konkrete Aufträge für die Künstler.
Organisiert wurde die Veranstaltung vom Südharzer Karstlandschaft e. V. und dem Biosphärenreservat Karstlandschaft Südharz. Der Heimat- und Naturschutzverein Hainrode unterstützte die Veranstaltung und sorgte für das leibliche Wohl der Besucher.
Der erfolgreiche Auftakt ist zugleich der Startschuss für ein neues Veranstaltungsformat, das 2027 unter dem Titel „Karst, Kunst, Kultur und Kulinarik“ im Biosphärenreservat Karstlandschaft Südharz weitergeführt werden soll. Ziel ist es, Naturerlebnisse, regionale Kunst und Kultur sowie kulinarische Besonderheiten miteinander zu verbinden und die Vielfalt der Region auf unterschiedliche Weise erlebbar zu machen.
Neben den bereits etablierten und beliebten Sonntagswanderungen, von denen einige künftig gemeinsam mit regionalen Künstlern gestaltet werden sollen, sind weitere Aktionen und Veranstaltungen geplant. Was die Besucher im kommenden Jahr erwartet, möchten die Veranstalter zu einem späteren Zeitpunkt verraten.

Weitere Künstler gesucht
Der Südharzer Karstlandschaft e. V. und das Biosphärenreservat Karstlandschaft Südharz möchten das entstandene Netzwerk weiter ausbauen und suchen deshalb weitere Hobby- und Berufskünstler aus der Region. Ziel ist es, kreativen Menschen eine Plattform zu bieten, auf der sie ihre Arbeiten präsentieren, Kontakte knüpfen und sich mit anderen Kunstschaffenden austauschen können. Auch neue gemeinsame Projekte und kreative Kooperationen sollen daraus entstehen.
Interessierte Künstlerinnen und Künstler sind herzlich eingeladen, Kontakt mit Daniela Kautz aufzunehmen:

Daniela Kautz
E-Mail: daniela.kautz@biores.mwu.sachsen-anhalt.de
Telefon: 034651 / 450912
Der gelungene Auftakt in Hainrode hat eindrucksvoll gezeigt, wie viel künstlerisches Potenzial, Kreativität und Engagement in der Südharzer Region stecken. Die Veranstalter bedanken sich herzlich bei allen acht Künstlern, den Helfern des Heimat- und Naturschutzvereins Hainrode sowie den zahlreichen Gästen, die diesen Tag zu einem besonderen Erlebnis gemacht haben.

Mit freundlichen Grüßen
Im Auftrag

Daniela Kautz
Sachbearbeiterin
Naturtourismus und Besucherlenkung





Anzeige

Von der Planung bis zur Fertigstellung

mein handwerker-regional.de by LINUS WITTICH

www.meinhandwerker-regional.de

S1 RECYCLING

... für eine saubere Zukunft

Annahme und Container für Schrott und Buntmetall

Weinlager 9 • 06526 Sangerhausen

03464 5899760 • s1-recycling.de

Bild: KI-generiert

Bald ist Weihnachten.

Denken Sie an Ihre Festtagsgrüße!

Ihre Medienberatung vor Ort ist für Sie da:

Jeannette Kist

0170 2828681 | jeannette.kist@wittich-herzberg.de

Dana Winkel

03535 489-129 | dana.winkel@wittich-herzberg.de

Alles aus einer Hand!

OFFICE-PRODUKTE | KARTEN | FLYER | KALENDER | BROSCHÜREN | BLÖCKE | GASTRO-ARTIKEL | SCHREIBUNTERLAGE U. V. M.

LINUS WITTICH Medien KG

Anfragen & Preisangebote:

agentur.herzberg@wittich.de

oder wenden Sie sich vertrauensvoll an Ihre*n Medienberater*in!

FLY & HELP Travel

Schenken Sie unvergessliche Reise-Erlebnisse

THAILAND 2027 Deluxe

5* Hotel La Solaya in Khao Lak

- 9-tägige Traumreise
- Vollpension-Plus
- inkl. „Nacht des Deutschen Schlagers“
- opt. mit Badeverlängerung, Bangkok-Aufenthalt oder Rundreise buchbar

ab 1.749 € p. P. im DZ inkl. Flug

Termin: z. B. 17.04. – 25.04.2027 ab/bis Frankfurt

Ausführlicher Reiseverlauf

Buchungscode: LW26-1

SANSIBAR 2028 Premium

5* Resort Diamonds Bijoux

- 9-tägige Traumreise
- All Inclusive
- inkl. „Stars unter Afrikas Sternen“
- opt. Verlängerungspakete buchbar

ab 2.499 € p. P. im DZ inkl. Flug

Termin: z. B. 25.04. – 03.05.2028 ab/bis Frankfurt

Ausführlicher Reiseverlauf

Buchungscode: LW26-2

50 € pro Person vom Reisepreis kommen der Reiner Meutsch Stiftung FLY & HELP zugute und werden für einen Schulbau verwendet. www.fly-and-help.de

www.fh-travel.de

Veranstalter: FLY & HELP Travel, eine Marke der Prime Promotion GmbH

Jetzt buchen! 0214-7348 9548 (Mo.-Fr. 9-14 Uhr) reisen@fh-travel.de www.fh-travel.de